

คู่มือการติดตั้ง Driver และ PC-Client Pop-up

1. ถอนโปรแกรม **Equitrac Express Client** และถอน **Driver Printer** เดิมภายในเครื่องคอมพิวเตอร์

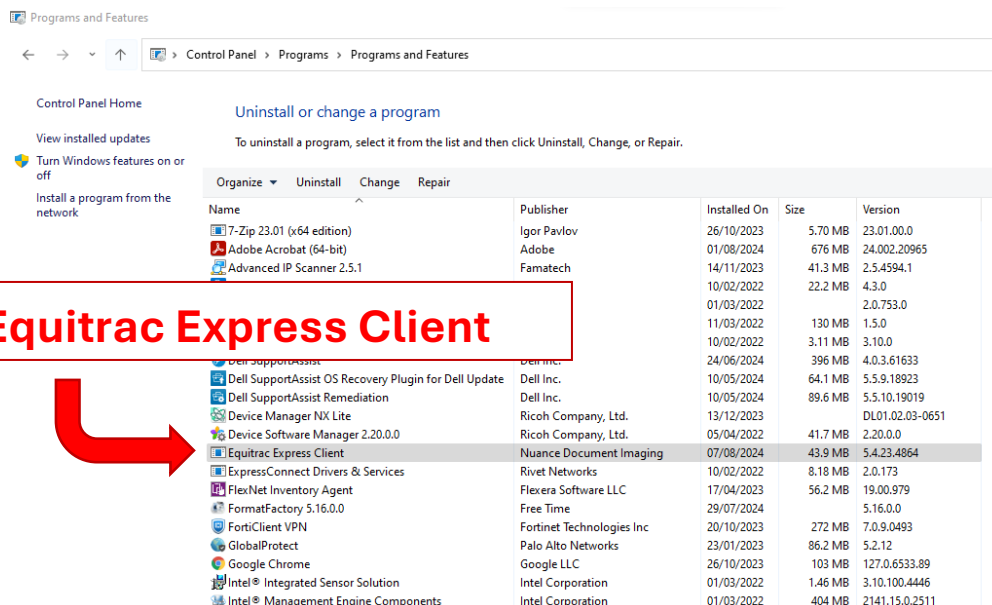

1. ถอน Equitrac Express Client

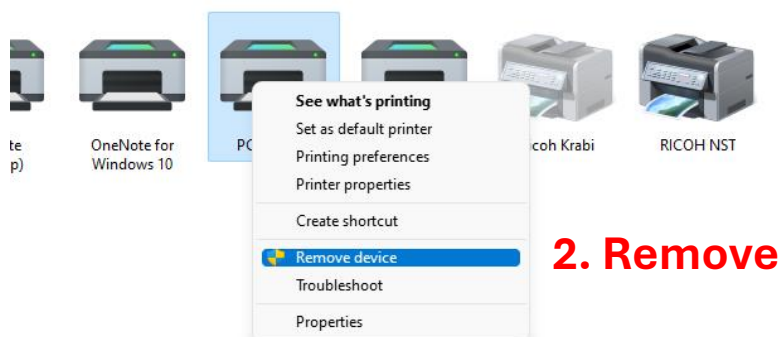

2. Remove Driver เก้า

2. กด Run เข้า IP : \\192.168.254.2

User : ricoh

Password : P@ssw0rd

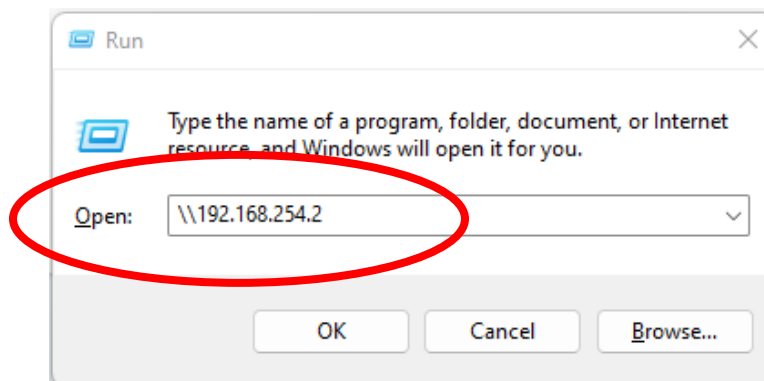

ขั้นตอนการติดตั้ง Driver MFP (เครื่องถ่ายเอกสาร)

1. เข้า Folder : **Driver Printer** // Double Click ติดตั้ง **Driver MFP** ตามชนิดที่กำหนด

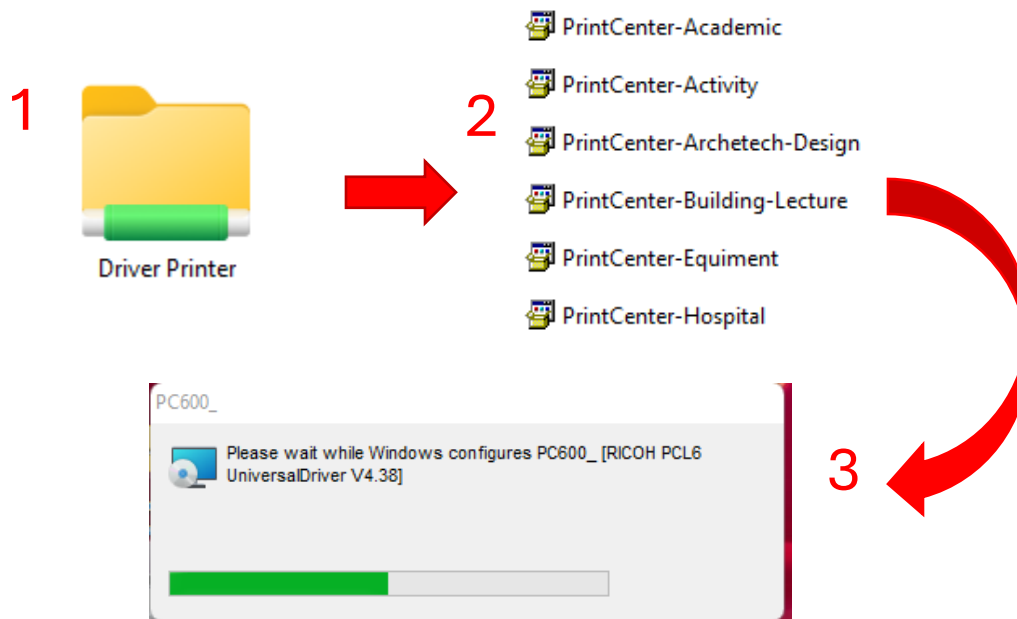

2. หลังจากติดตั้ง Driver เรียบร้อยแล้ว เข้า **Control Panel\Driver and Printer**

คลิกขวาเลือก **Printer Property Driver** เครื่องที่เพิ่งติดตั้ง Driver

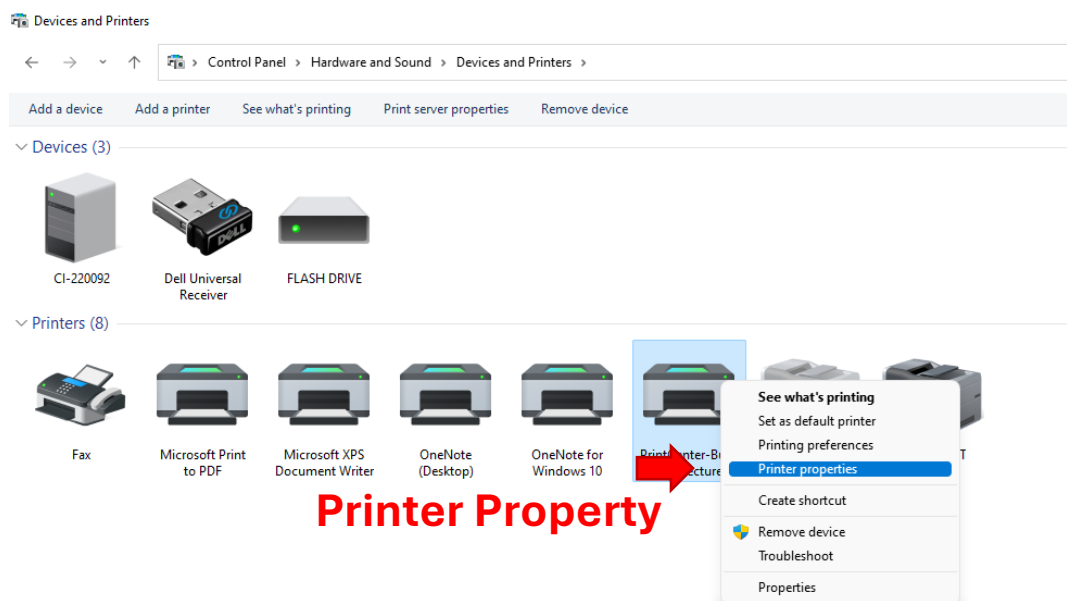

3. คลิก Tab : **Advance** // คลิกปุ่ม **Set Printing after last page is spooled** // กดปุ่ม **OK**

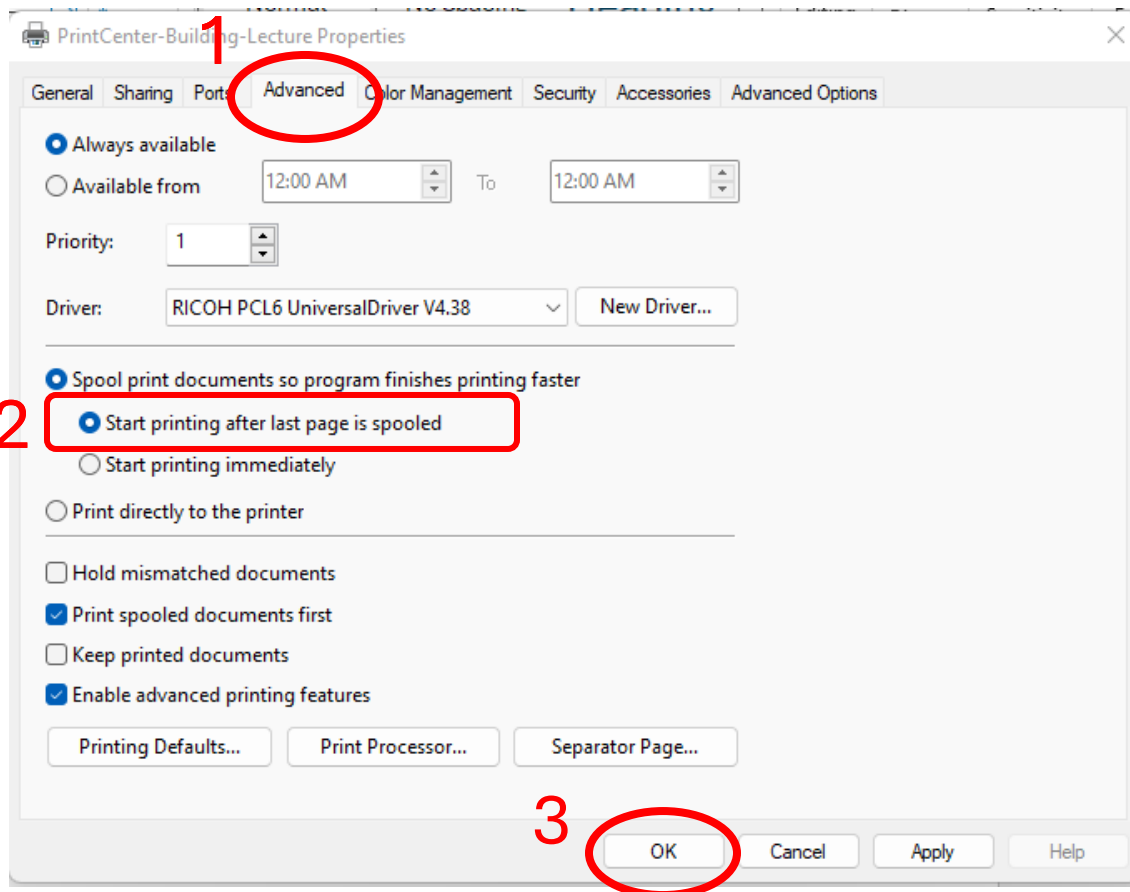

เสร็จสิ้นขั้นตอนการ **Add Driver MFP** (เครื่องถ่ายเอกสาร)

ขั้นตอนการ Add Driver Printer รุ่น PC600

1. เข้า Folder : **Driver Printer** // Double Click ติดตั้งไฟล์ Driver Printer ชื่อ **P600_**

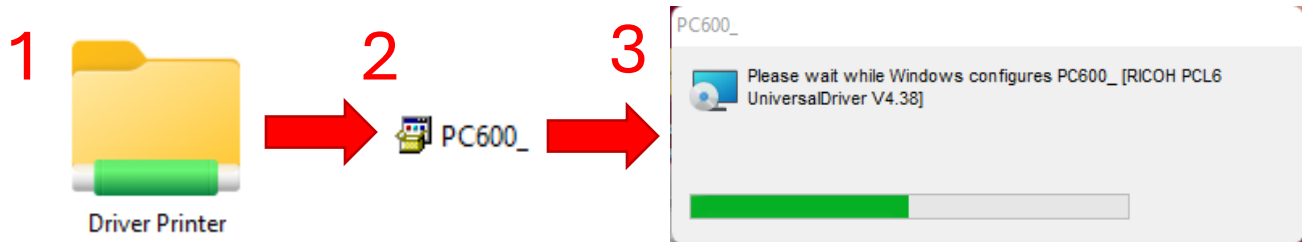

2. หลังจากติดตั้ง Driver เรียบร้อยแล้ว เข้า **Control Panel\Driver and Printer**

คลิกขวาเลือก **Printer Property Driver P600_**

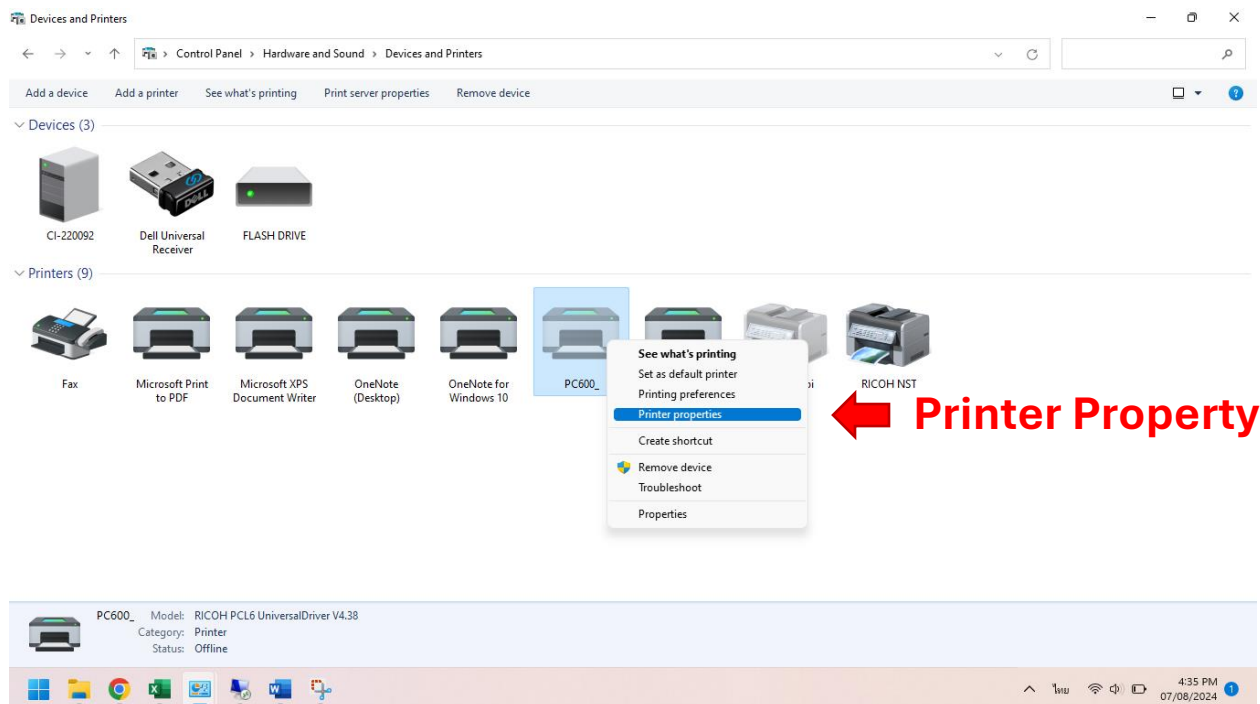

3. ทำการตั้งค่า Driver ดังนี้

3.1 Tab : **General** // ตั้งชื่อ **Printer** ตามชื่อแผนกที่ติดตั้ง

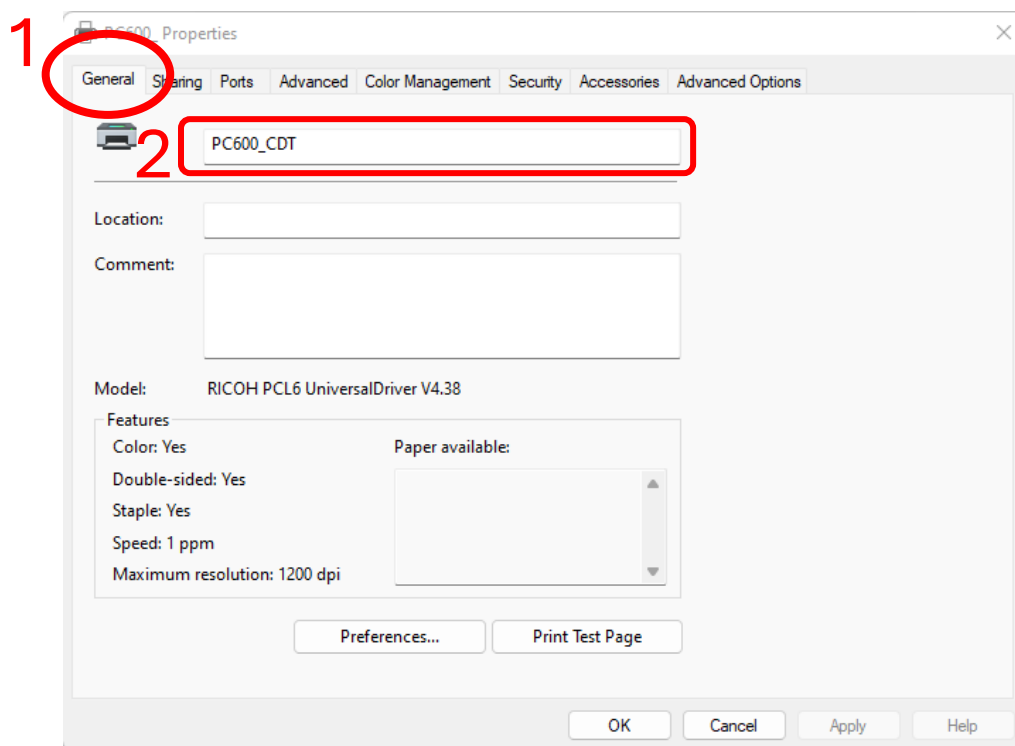

3.2 Tab : **Port** // คลิกปุ่ม **Configure Port**

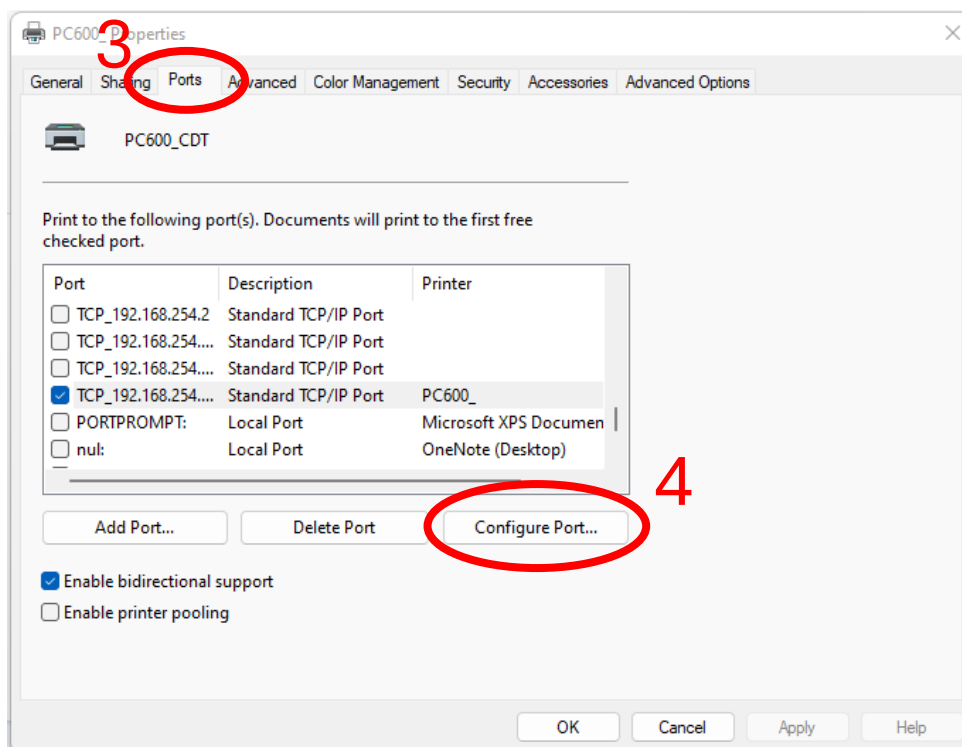

3.2.1 กำหนดค่า ตามรูป

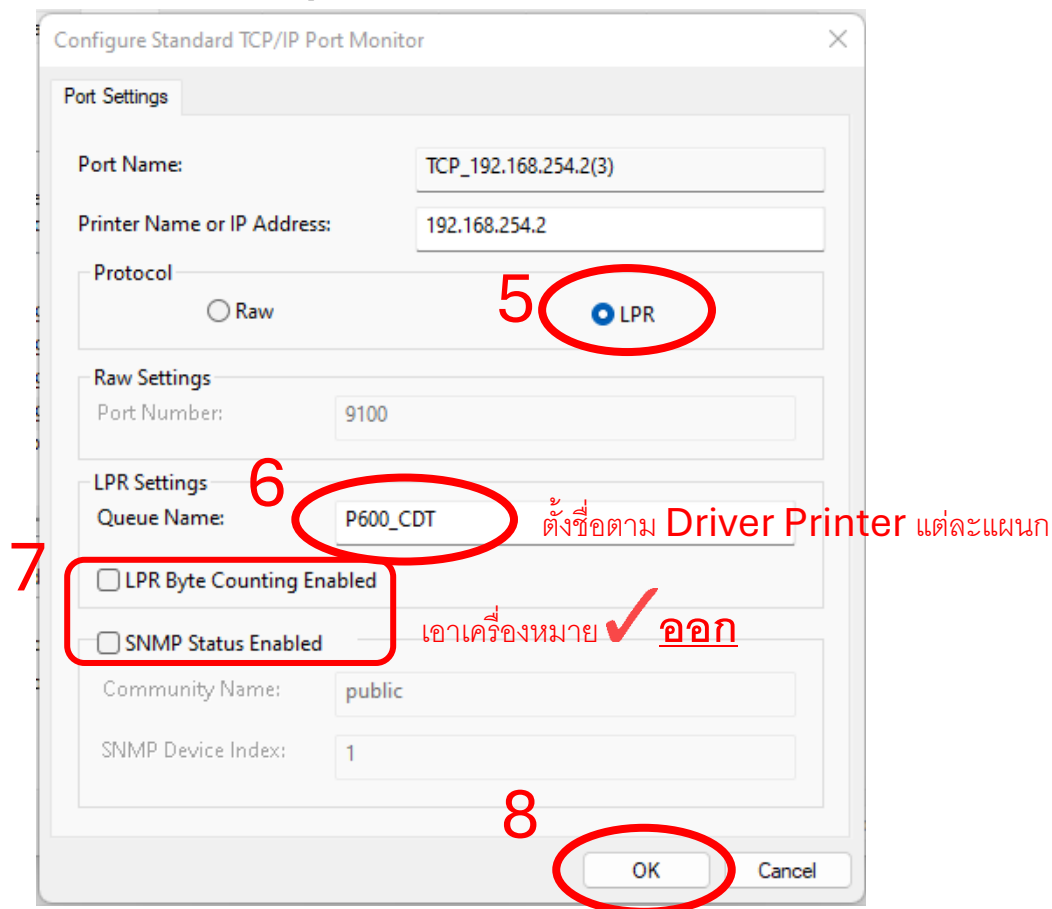

3.3 คลิก Tab : **Advance** // คลิกปุ่ม **Set Printing after last page is spooled** // กดปุ่ม **OK**

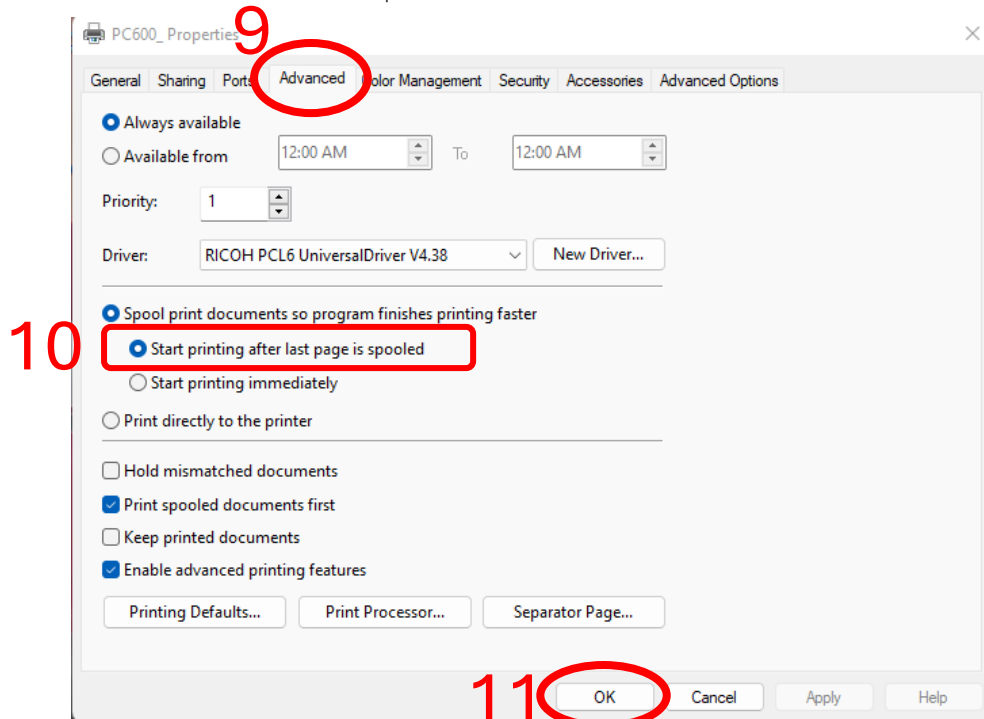

ขั้นตอนการติดตั้ง PC-Client Pop up

1. กด Run เข้า IP : \\192.168.254.2

User : ricoh

Password : P@ssw0rd

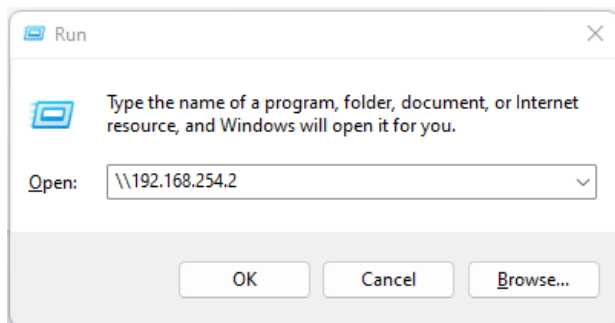

2. เข้า Folder **PCClient** // คลิก Folder **win** // กด **Double Click client-local-install**

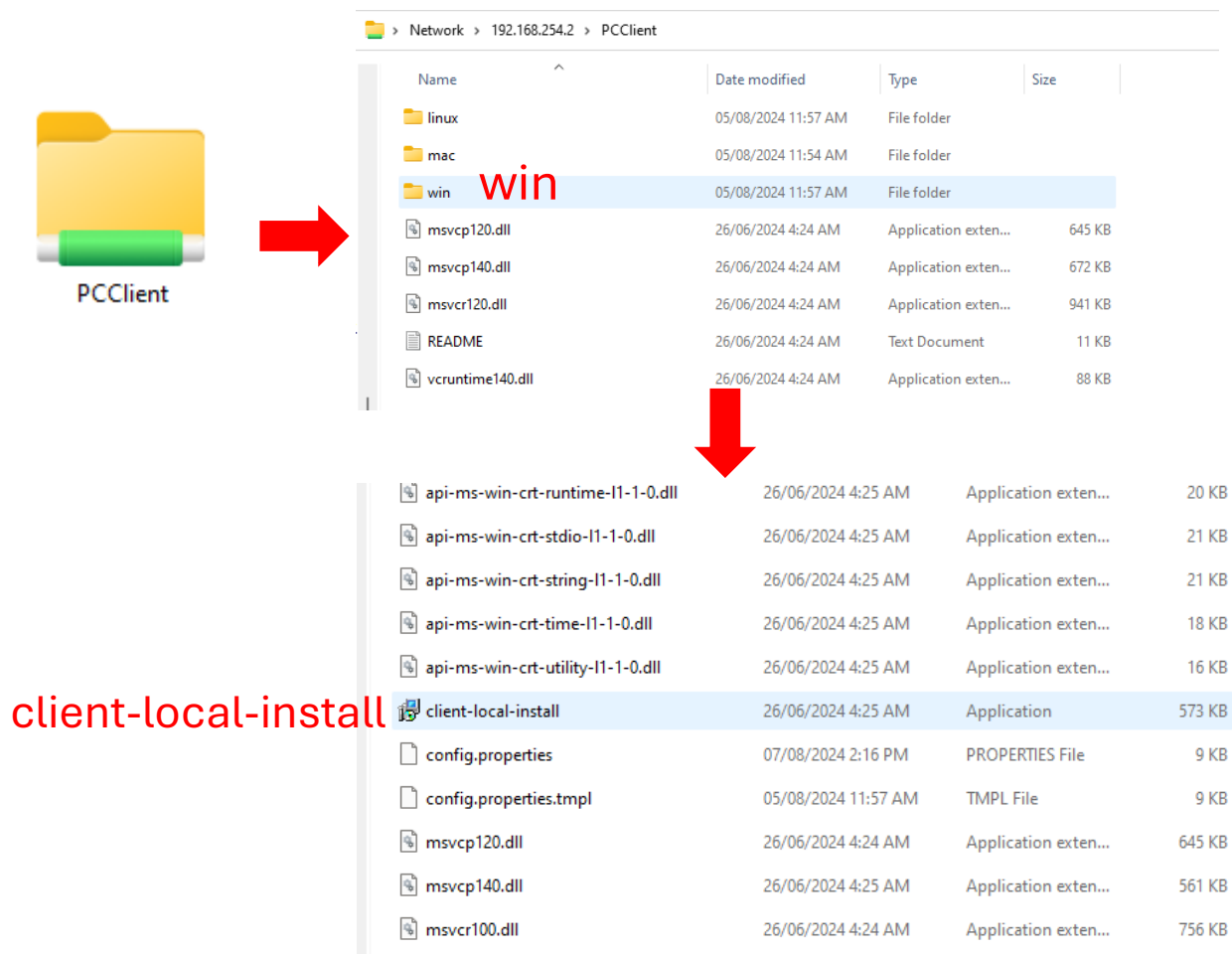

3. ทำการติดตั้งโปรแกรม

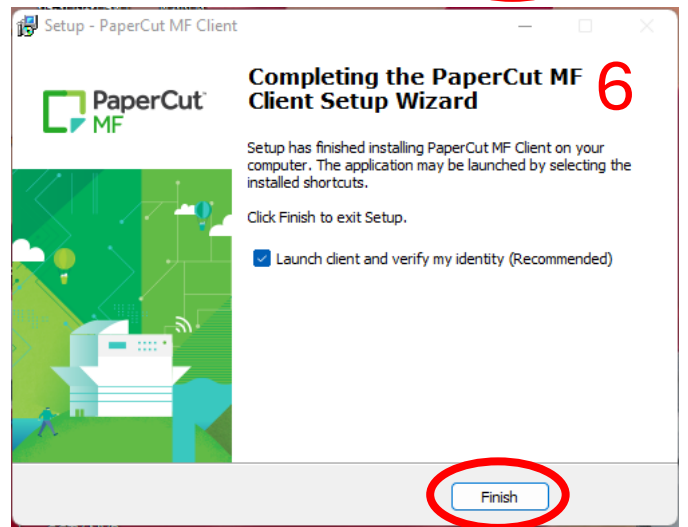
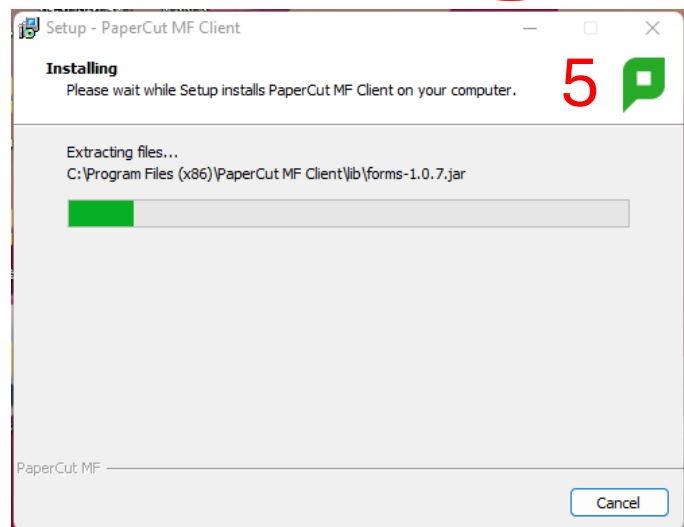
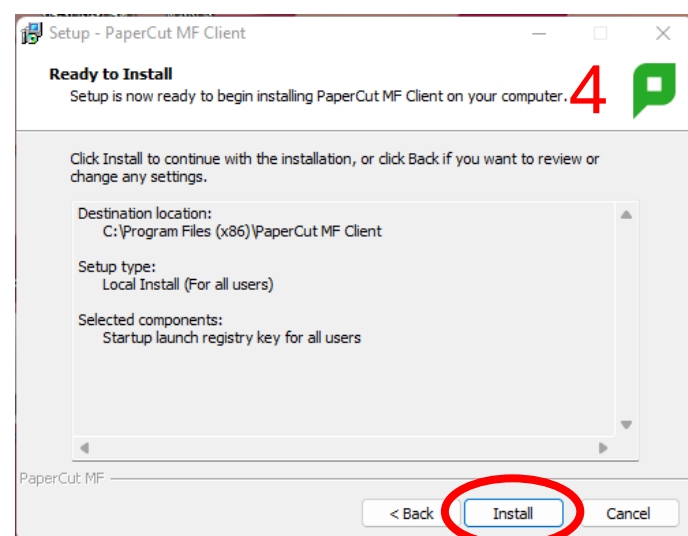
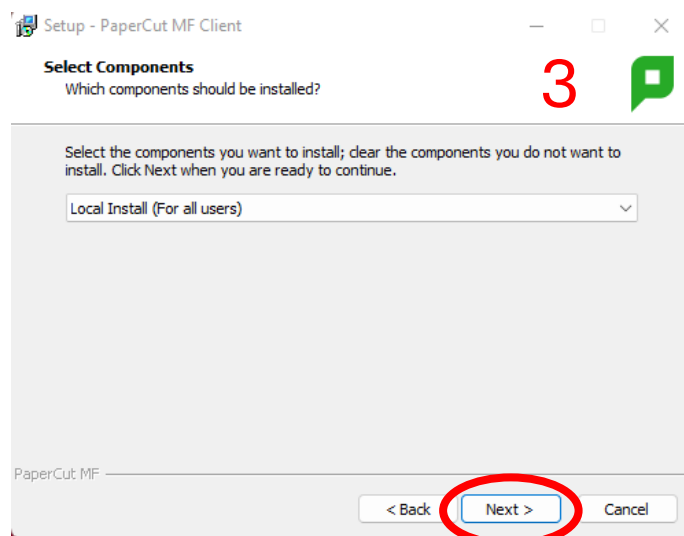
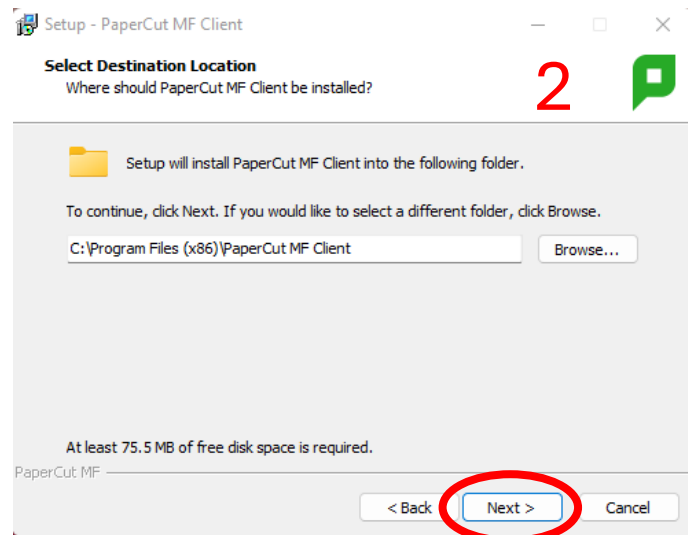
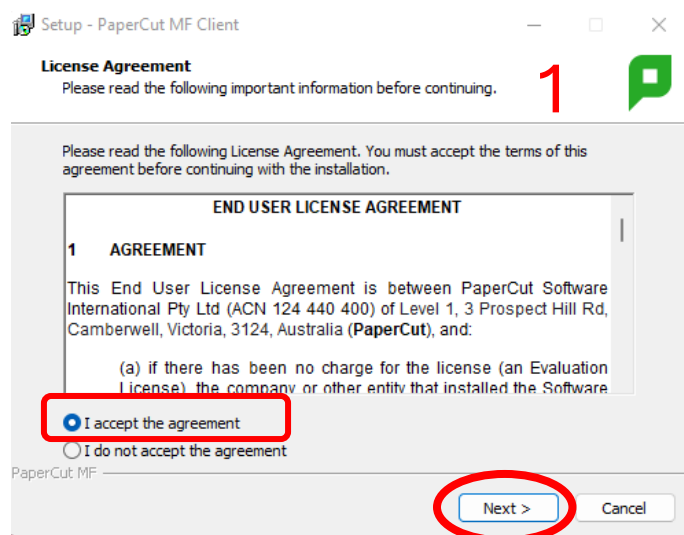

4. หลังจากติดตั้งเสร็จ จะมี Pop-Up โฆษณาครั้งแรก สามารถกดปิด X หรือ Cancel ได้เลย

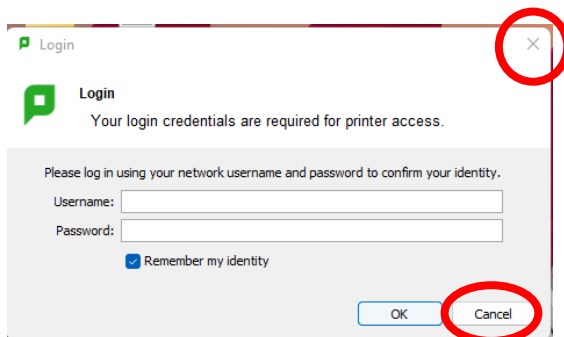

5. สามารถสังเกตการทำงานของระบบ PaperCut PC-Client ได้ตรงไอคอน



มุมขวามือด้านล่างจอภาพ

หากไม่มีปรากฏจะไม่สามารถ Run Pop-up เพื่อสั่งปริญงานได้

ซึ่งจะต้องเข้าไปคลิกเปิดโปรแกรมจากใน Start Menu ของเครื่องคอมพิวเตอร์เครื่องนั้นๆ

